

MODULARIO  
F. - rig. rend. - 497



MINISTERO DELLE FINANZE  
DIREZIONE GENERALE DEL CATASTO E DEI SERVIZI TECNICI ERARIALI

MOD. B (Nuovo Catasto Edilizio Urbano)

Lire  
100

# NUOVO CATASTO EDILIZIO URBANO

(R. DECRETO-LEGGE 13 APRILE 1939, N. 652)

Planimetria dell'immobile situato nel Comune di BANNIO ANZINO Via PONTEGRANDE

Ditta BOCCAZZI FERDINANDO NATO A VILLADOSSOLA IL 23/1/1925 X 1000/1000

Allegata alla dichiarazione presentata all'Ufficio Tecnico Erariale di NOVARA

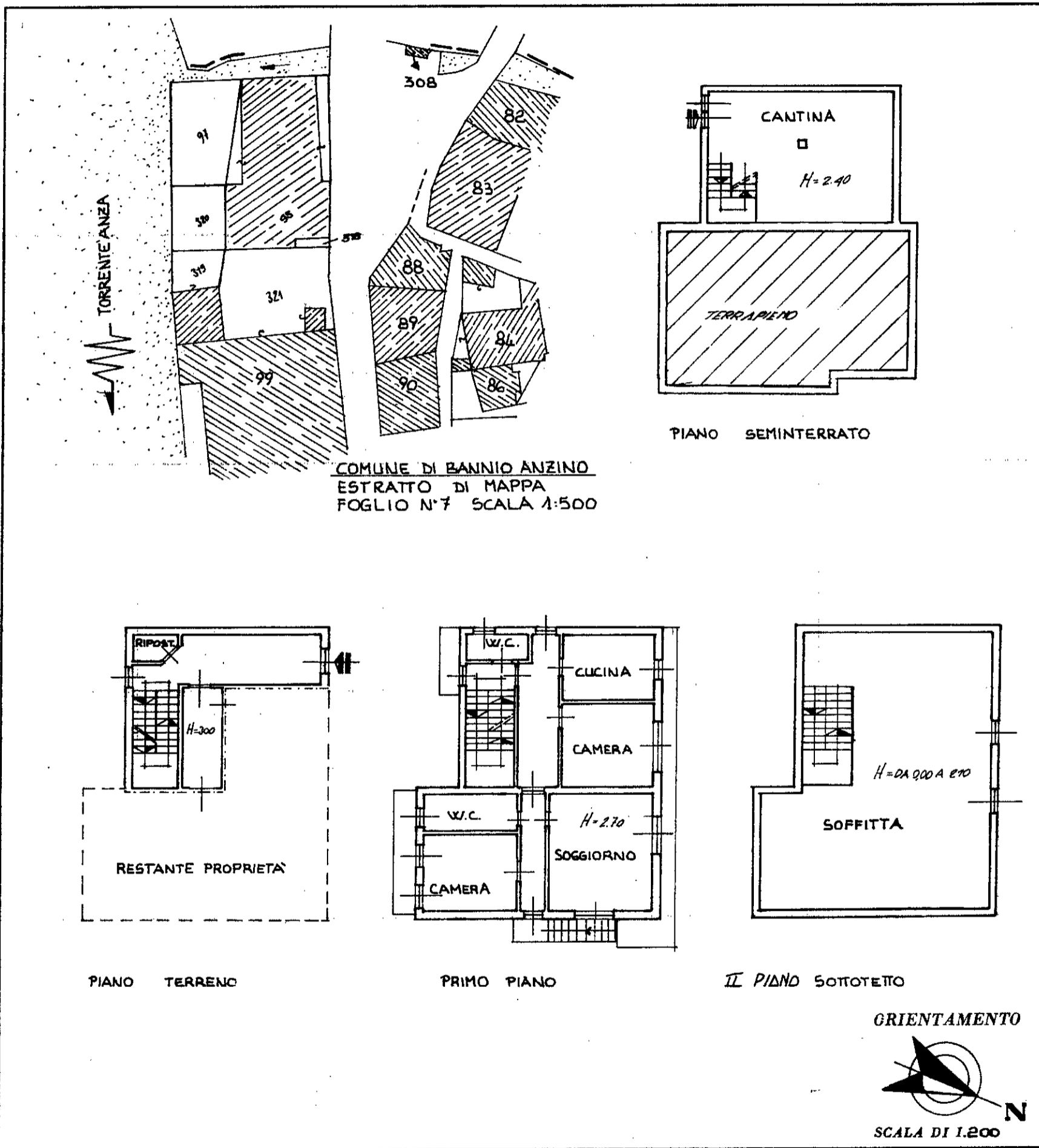

SPAZIO RISERVATO PER LE ANNOTAZIONI D'UFFICIO

DATA  
PROT. N°

Part. 401  
Fg. 7  
MAPP. 95  
SUB. 4

Compilata dal GEOMETRA  
(Titolo, nome e cognome del tecnico)  
ALESSANDRO BONACCI  
Iscritto all'Albo dei GEOMETRI N° 1049  
della Provincia di NOVARA  
DATA 08 GENNAIO 1986  
Firma: \_\_\_\_\_

